

Parzellennummer: 322

- Bestehend
- Neu
- Abbruch

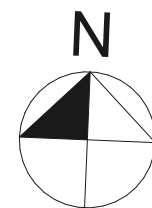

Referenzhöhe: ±0.00 = bestehend

KIM	Aufstockung Kindergarten Merenschwand - Rozenstrasse 1.3, 5634 Merenschwand Gemeinde Merenschwand, Kanzleistrasse 8, 5634 Merenschwand	langenegger architekten ag	Datei	KIM_02.pln
		luzernerstrasse 91 5630 muri tel. 056 675 50 80 fax 056 675 50 81 info@langenegger-architekten.ch	ermelgasse 30 5707 seengen tel. 062 777 19 61	Pl.Gr. 21/29.7
02-103	Untergeschoss	Vorprojekt	Mst.	1:100
			Gez.	rp
			Dat.	07.07.2023
			Rev.	22.08.2023

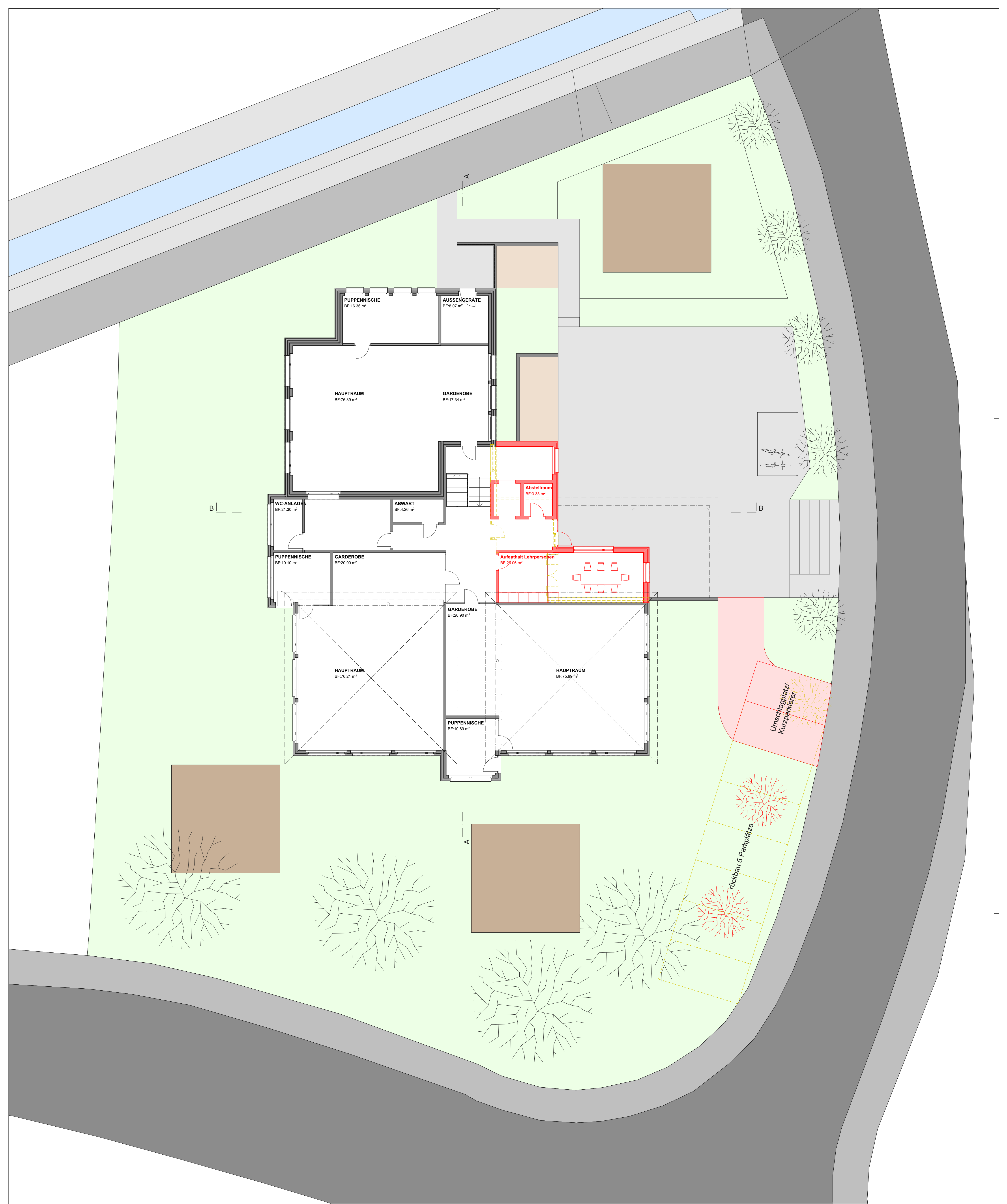

Parzellennummer: 322

- Bestehend
- Neu
- Abbruch

Merenschwand, den

Muri, den

03.10.2023

Bauherrschaft:

Architekt:

langenegger architekten ag
 Luzernerstrasse 11 | 5630 Muri | 056 475 50 80
 info@langenegger-architekten.ch

Referenzhöhe: ±0.00 = bestehend

KIM 02-102	Aufstockung Kindergarten Merenschwand - Rozenstrasse 1-3, 5634 Merenschwand Gemeinde Merenschwand, Kanzleistrasse 8, 5634 Merenschwand	langenegger architekten ag Luzernerstrasse 11 5630 Muri 056 475 50 80 info@langenegger-architekten.ch	<table border="1"> <tr> <td>Datei</td> <td>KIM_02.dwg</td> </tr> <tr> <td>Pl.Gr.</td> <td>A1</td> </tr> <tr> <td>Mst.</td> <td>1:100</td> </tr> <tr> <td>Ent.</td> <td>07.09.2023</td> </tr> <tr> <td>Rev.</td> <td>03.10.2023</td> </tr> </table>	Datei	KIM_02.dwg	Pl.Gr.	A1	Mst.	1:100	Ent.	07.09.2023	Rev.	03.10.2023
	Datei	KIM_02.dwg											
Pl.Gr.	A1												
Mst.	1:100												
Ent.	07.09.2023												
Rev.	03.10.2023												
Umgebung	Vorprojekt												

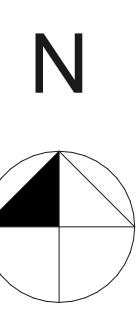

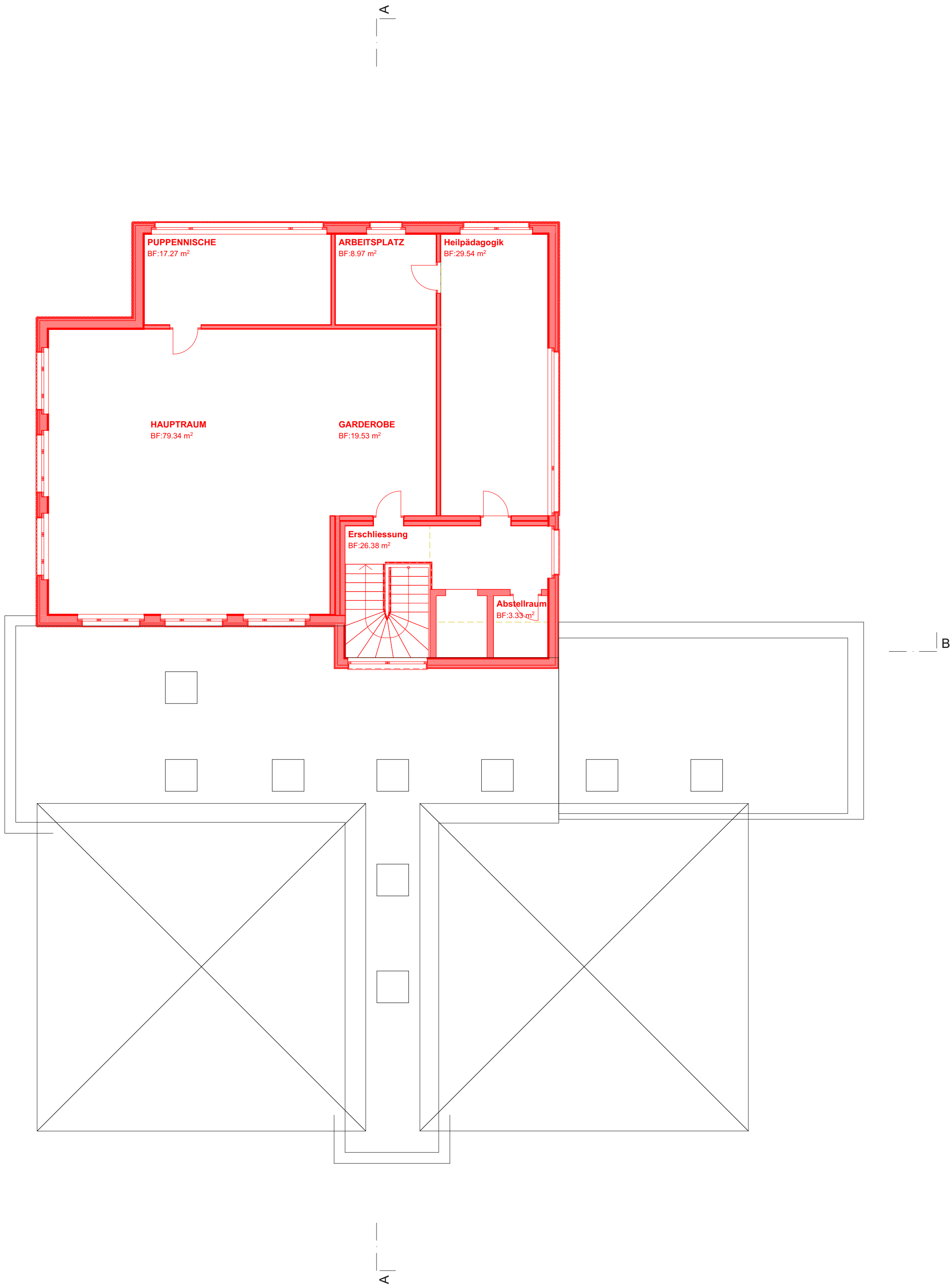

Parzellennummer: 322
 Erdgeschoss: ±0.00 = bestehend m ü.M.

- Bestehend
- Neu
- Abbruch

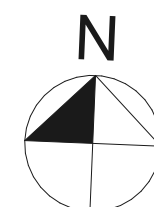

KIM	Gemeinde Merenschwand Kanzleistrasse 8, 5634 Merenschwand	Aufstockung Kindergarten Merenschwand Rozenstrasse 1.3, 5634 Merenschwand	langenegger architekten ag luzernerstrasse 91 5630 muri ag tel 056 675 50 80 info@langenegger-architekten.ch	ermelgasse 30 5707 seengen tel 062 777 19 61	Datei KIM_02.pln Pl.Gr. 43/60.4 Mst. 1:100 Gez. rp Dat. 07.07.2023 Rev. 22.08.2023
	02-105	Obergeschoss	Vorprojekt		

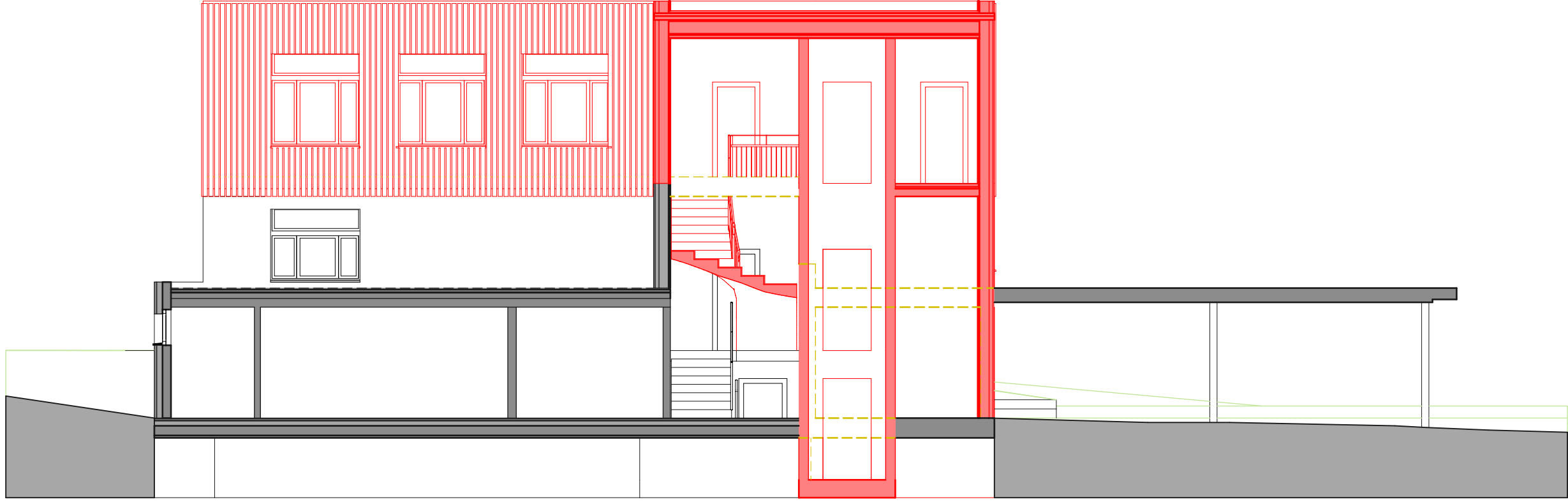

Parzellennummer: 322
 Erdgeschoss: ±0.00 = bestehend m ü.M.

- Bestehend
- Neu
- Abbruch

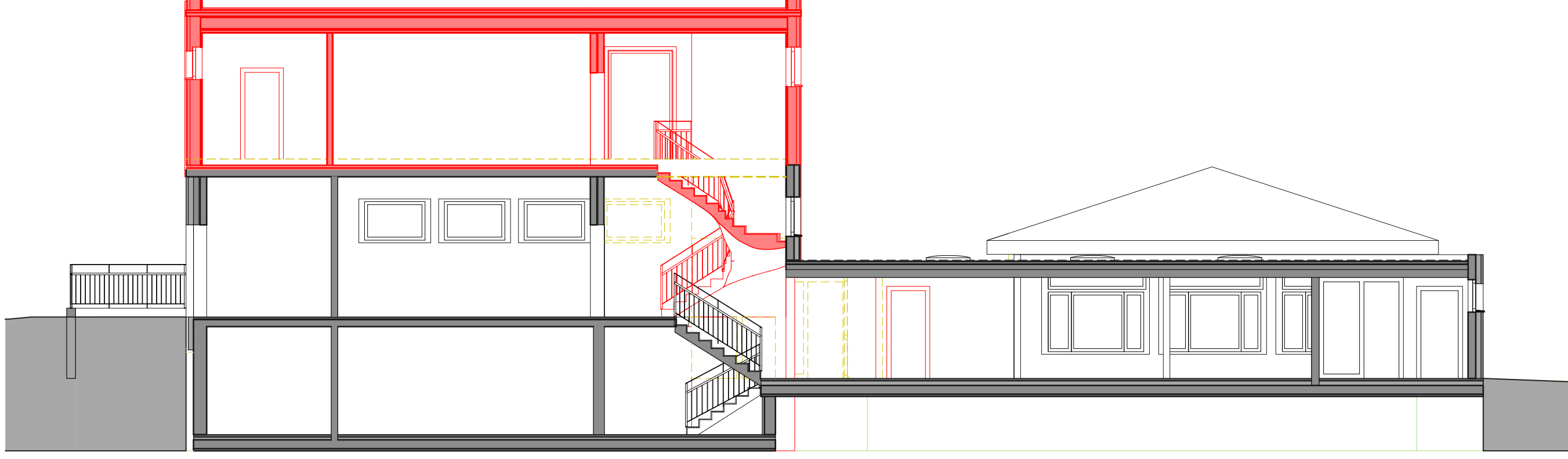

KIM

02-201

Gemeinde Merenschwand
 Kanzleistrasse 8,
 5634 Merenschwand

Schnitte

Aufstockung Kindergarten Merenschwand
 Rozenstrasse 1.3,
 5634 Merenschwand

Vorprojekt

langenegger architekten ag
 ermelgasse 30
 5630 muri ag
 tel 062 777 19 61
 info@langenegger-architekten.ch

Datei	KIM_02.pln
Pl.Gr.	42/29.7
Mst.	1:100
Gez.	IP
Dat.	07.07.2023
Rev.	22.08.2023

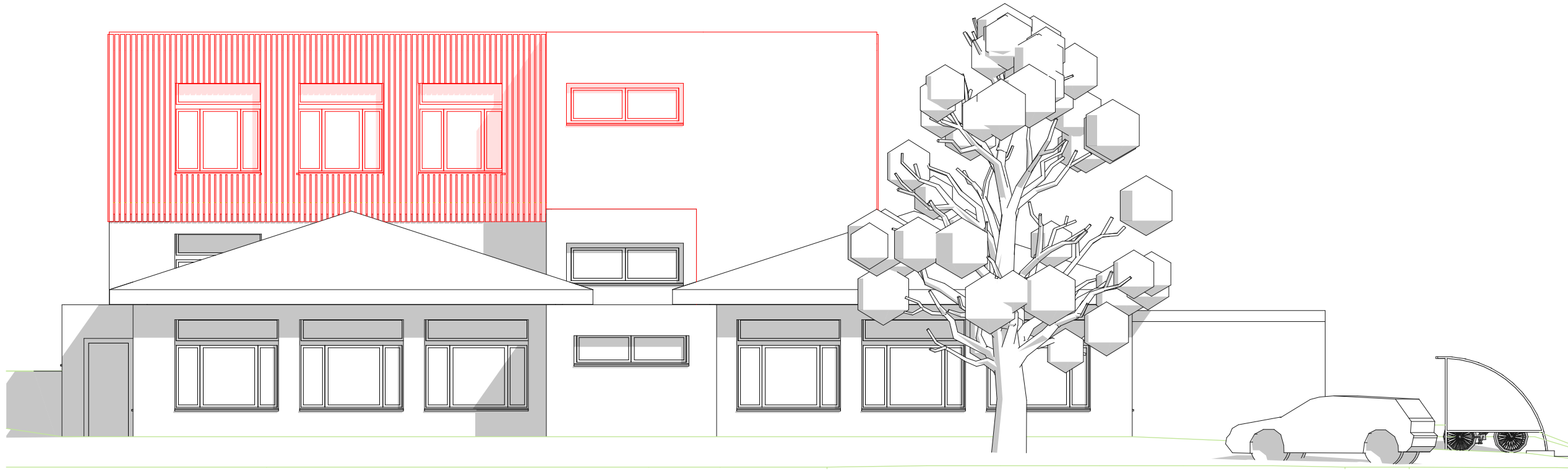

Parzellennummer: 322
 Erdgeschoss: ±0.00 = bestehend m ü.M.

- Bestehend
- Neu
- Abbruch

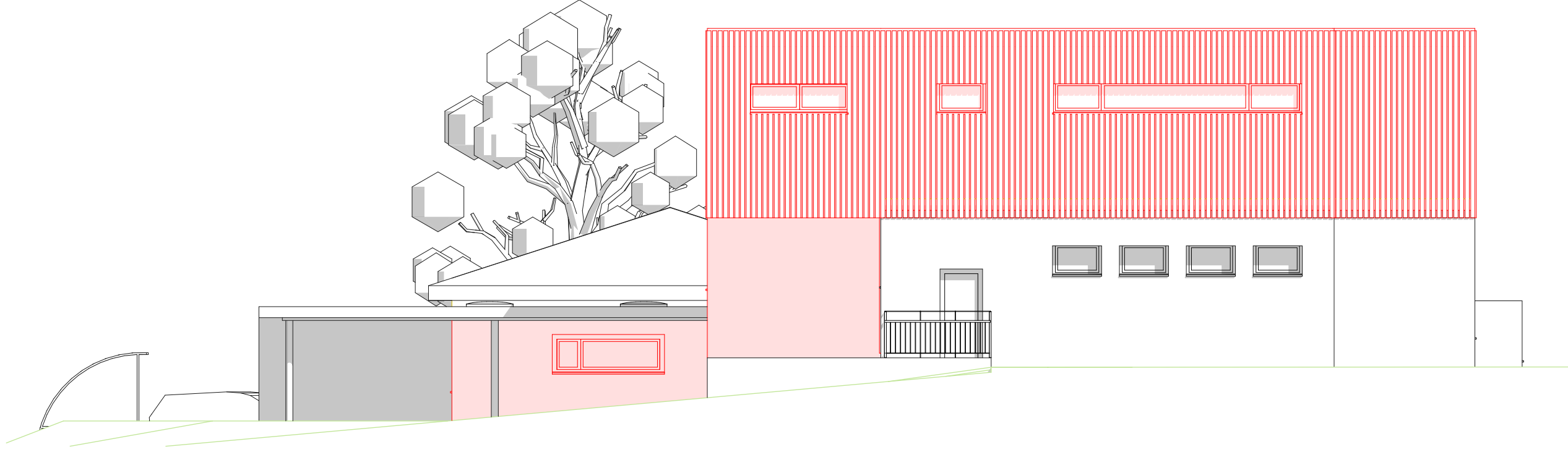

KIM

02-301

Gemeinde Merenschwand
 Kanzleistrasse 8,
 5634 Merenschwand

Aufstockung Kindergarten Merenschwand
 Rozenstrasse 1.3,
 5634 Merenschwand

Vorprojekt

langenegger architekten ag
 ermelgasse 30
 5630 muri ag
 tel 062 777 19 61
 info@langenegger-architekten.ch

Datei	KIM_02.pln
Pl.Gr.	42/29.7
Mst.	1:100
Gez.	IP
Dat.	07.07.2023
Rev.	22.08.2023

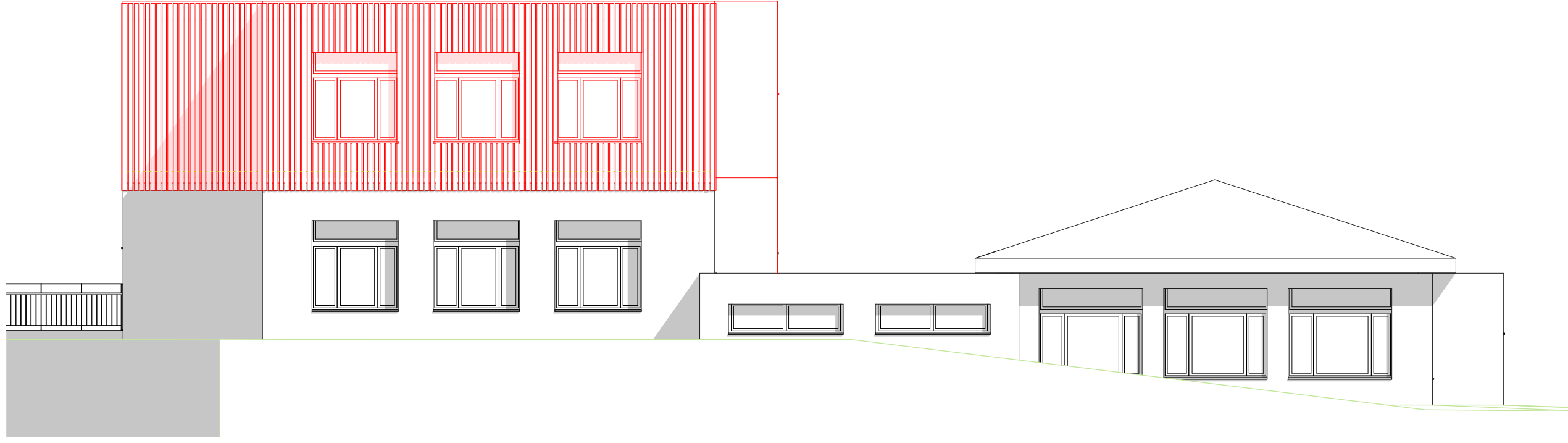

Parzellennummer: 322
 Erdgeschoss: ± 0.00 = bestehend m ü.M.

- Bestehend
- Neu
- Abbruch

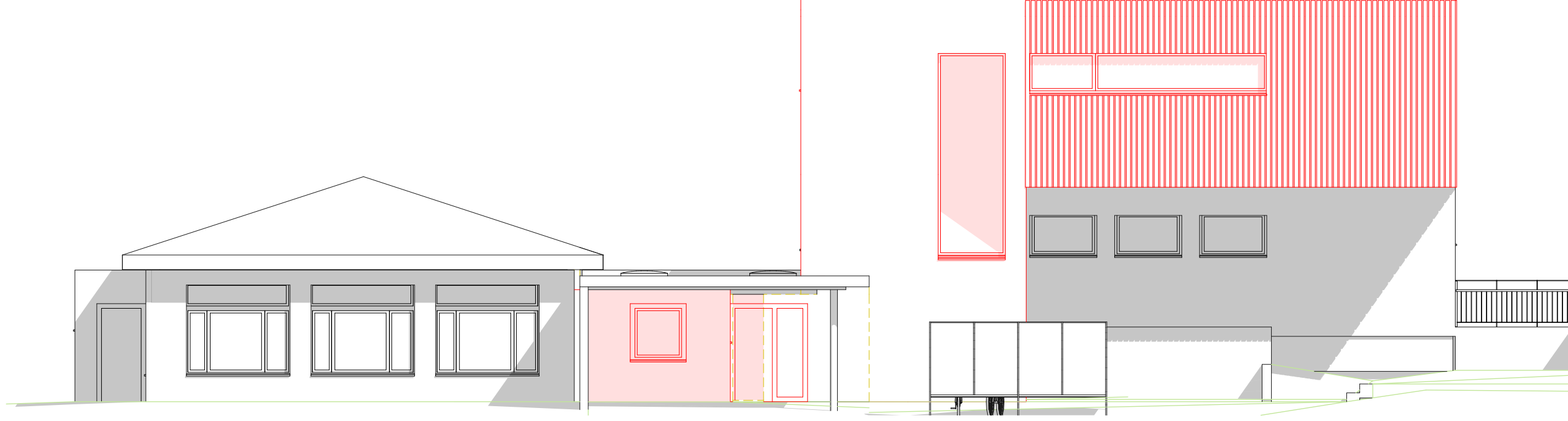

KIM

02-302

Gemeinde Merenschwand
 Kanzleistrasse 8,
 5634 Merenschwand

Ansicht Ost + West

Aufstockung Kindergarten Merenschwand
 Rozenstrasse 1.3,
 5634 Merenschwand

Vorprojekt

langenegger architekten ag
 ermelgasse 30
 5707 seengen
 tel 062 777 19 61
 info@langenegger-architekten.ch

Datei	KIM_02.pln
Pl.Gr.	42/29.7
Mst.	1:100
Gez.	IP
Dat.	07.07.2023
Rev.	22.08.2023